Александре Павловне Крутиковой

ПРИМИРЕНИЕ

Ноты с сайта - www.notarhiv.ru

Слова Н. ЩЕРБИНЫ

П. ЧАЙКОВСКИЙ. Соч. 25, №1
(1840-1893)

Moderato quasi andantino

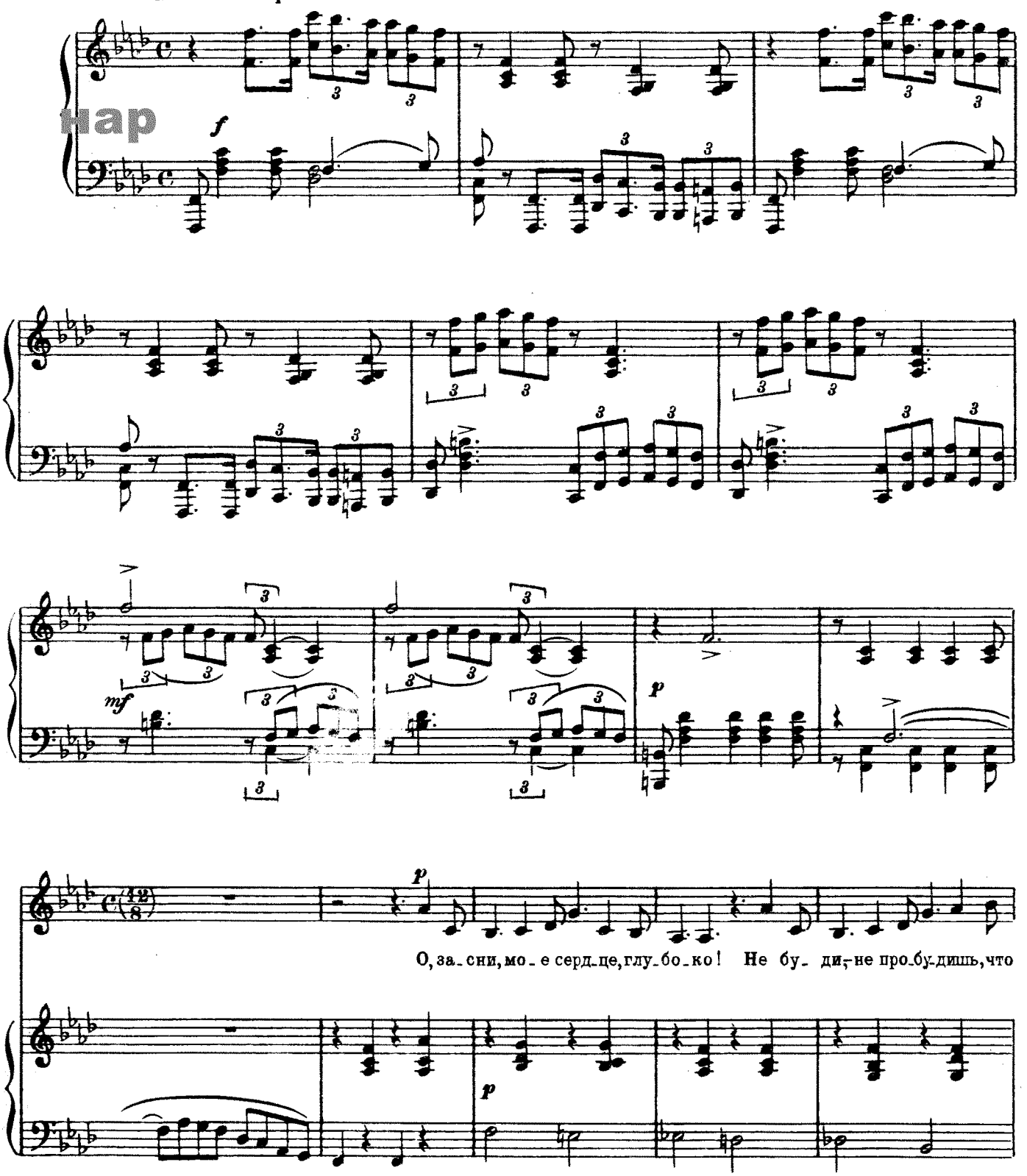

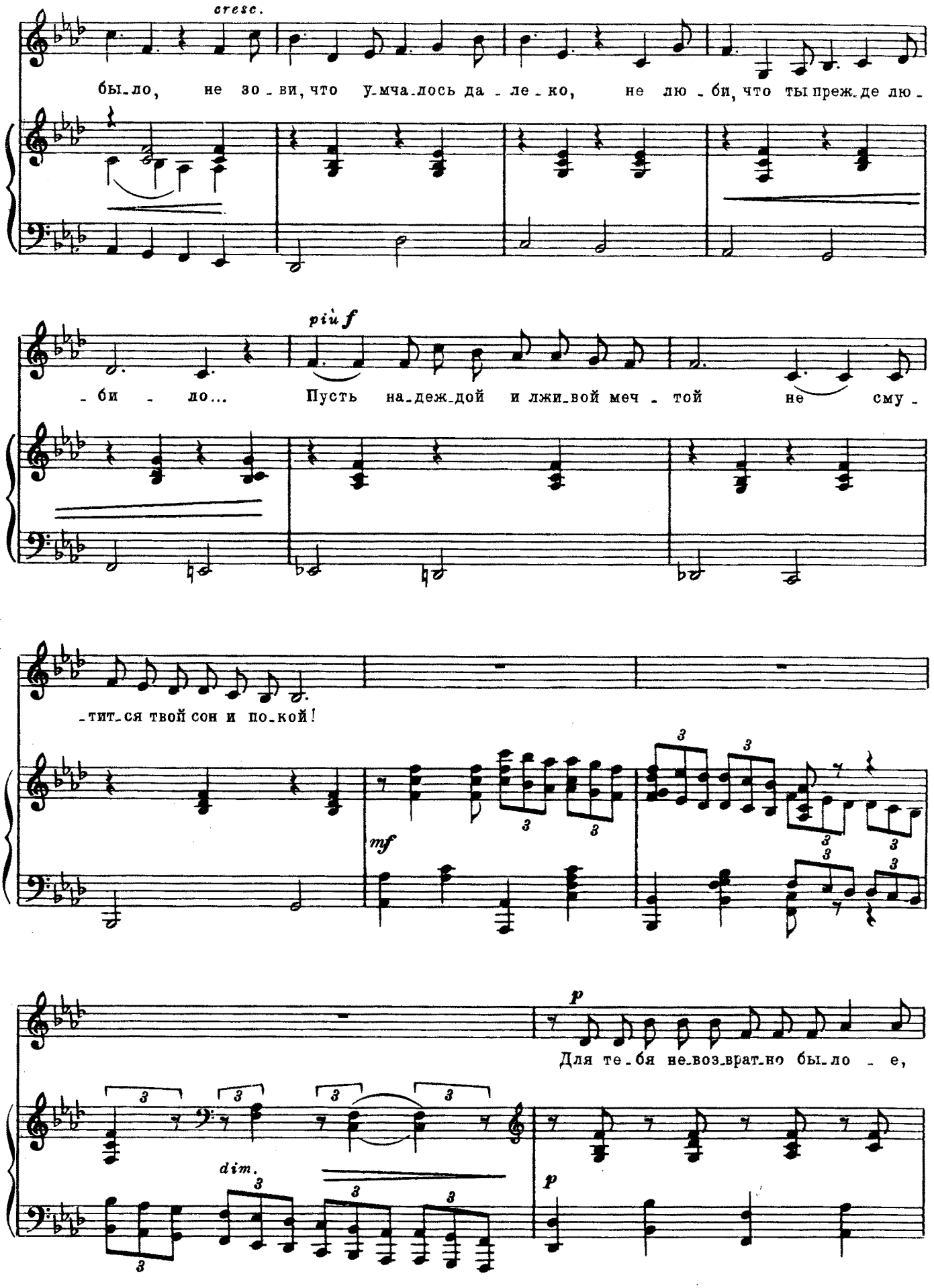
cresc.
бы_ло, не зо_ви, что у_мча_лось да_ле_ко, не лю_би, что ты прež_де лю_
più f
_би_ло... Пусть на_деж_дой и лжи_вой меч_той не сму_
_тит_ся твой сон и по_кой!
mf
p
Для те_бя не_воз_врат_но бы_ло_е,
dim.
p

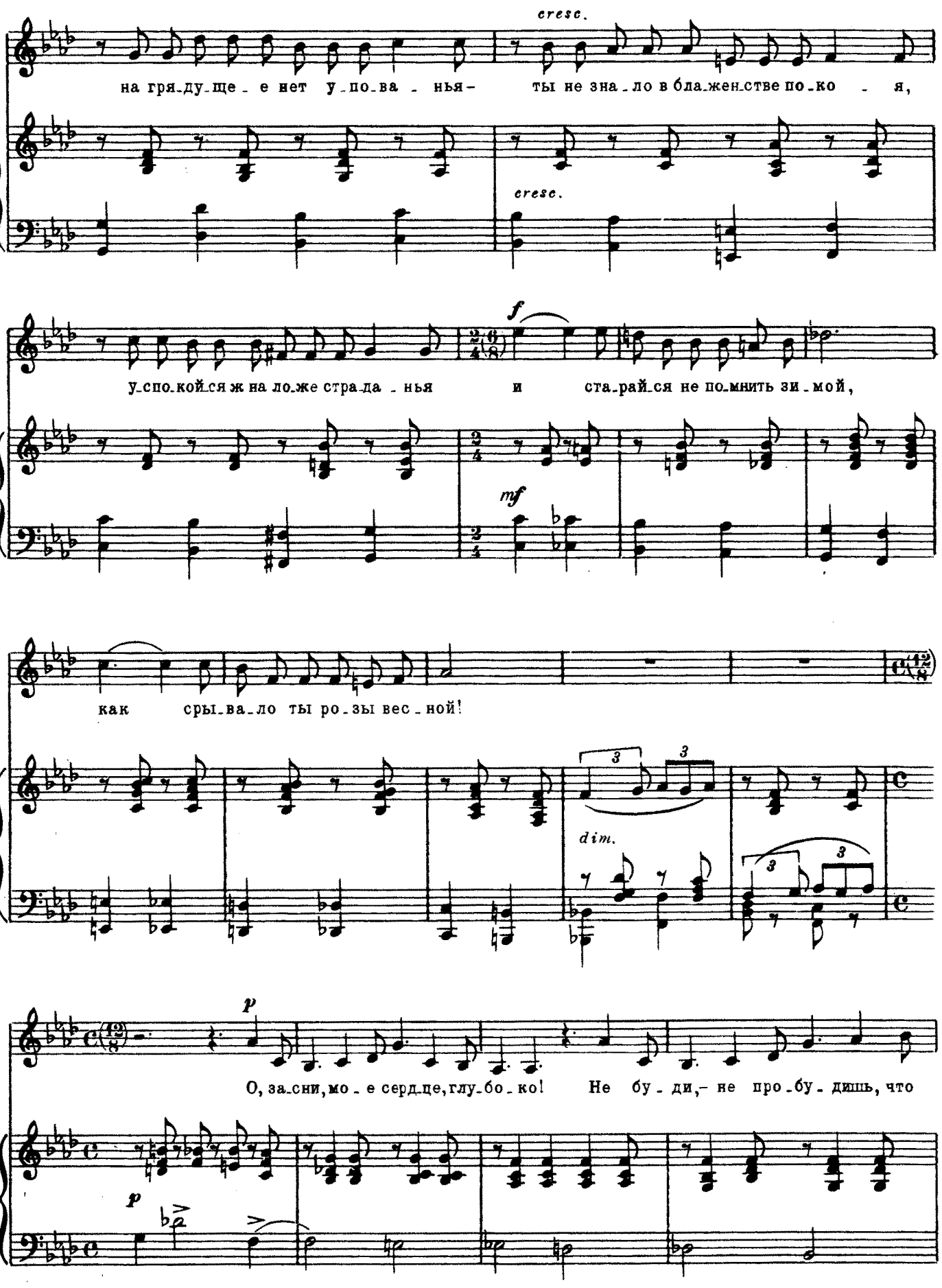
cresc.
на гря-ду-ще-е нет у-по-ва-нья-
ты не зна-ло в бла-жен-стве по-ко-я,
cresc.
f
у-спо-кой-ся ж на ло-же стра-да-нья
и
ста-рай-ся не по-мнить зи-мой,
mf
как
сры-ва-ло ты ро-зы вес-ной!
3
3
dim.
3
3
p
О, за-сни, мо-е сер-дце, глу-бо-ко!
Не бу-ди,- не про-бу-дишь, что
p

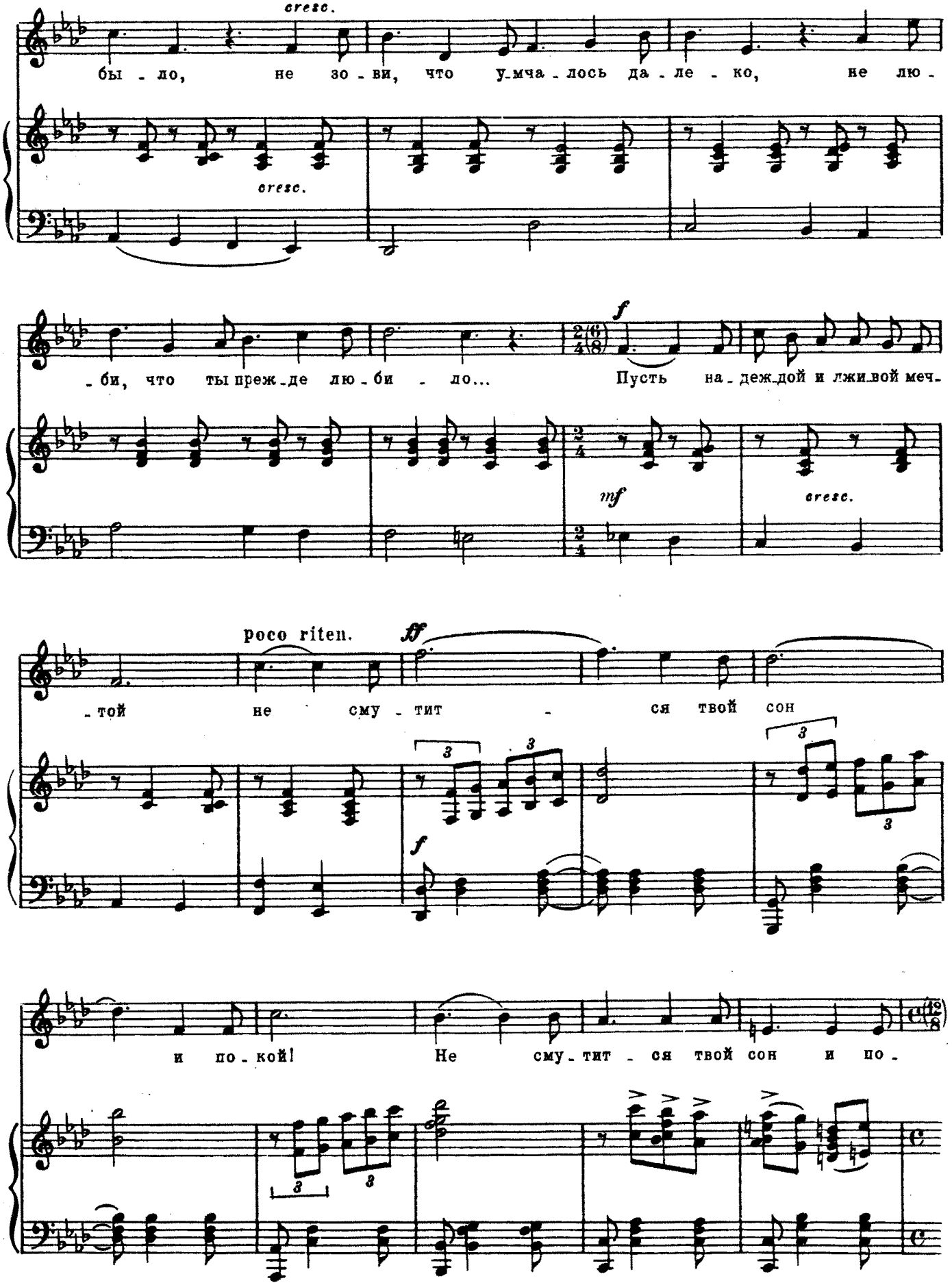
cresc.
бы - ло, не зо - ви, что у-мча - лось да - ле - ко, не лю -
cresc.
- би, что ты преж-де лю - би - ло... Пусть на-деж-дой и лжи-вой меч-
f
mf
cresc.
poco riten.
ff
- той не сму - тит - ся твой сон
3
3
3
3
f
и по - кой! Не сму - тит - ся твой сон и по -
3
3

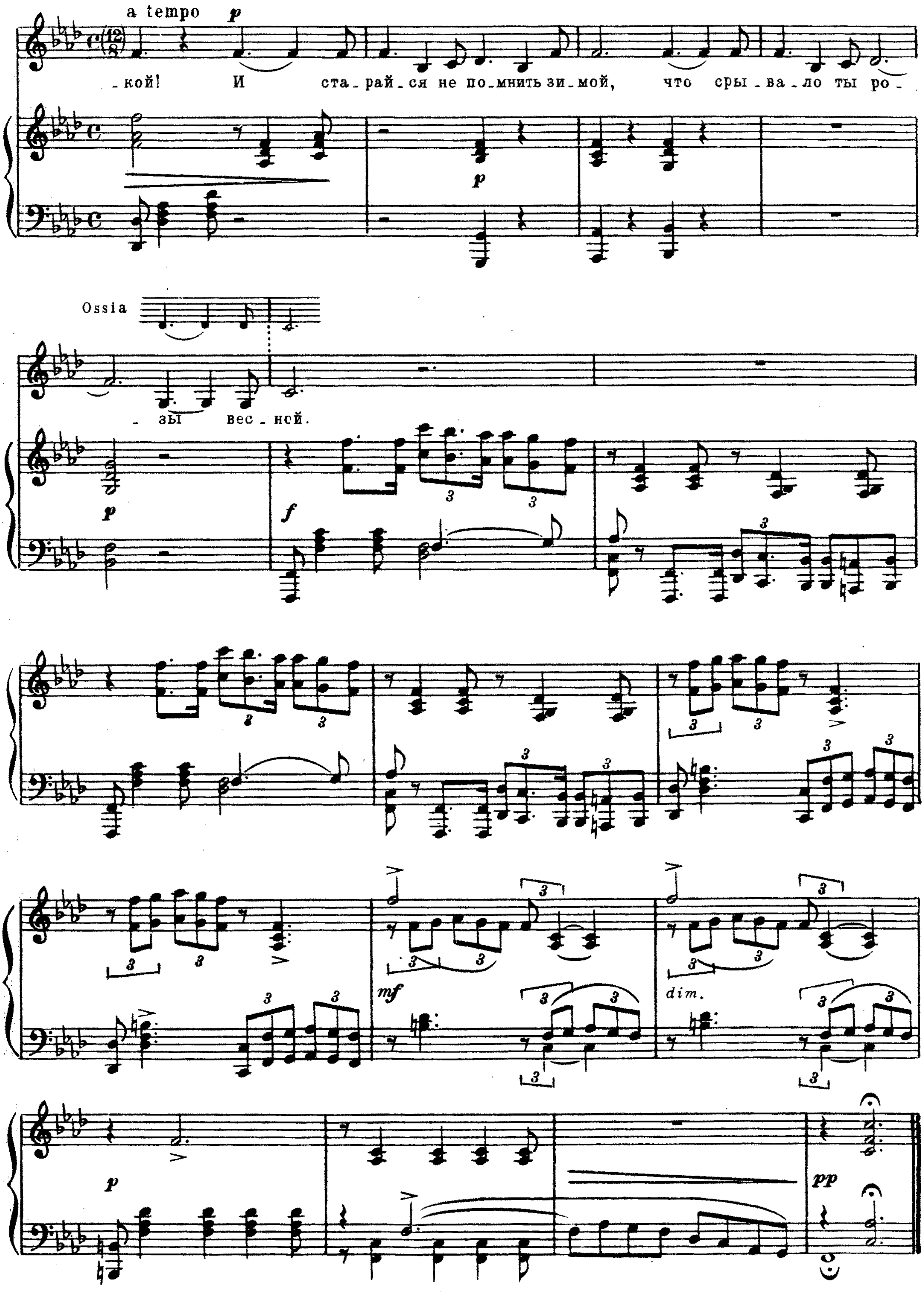
a tempo
p
-кой! И ста-рай-ся не по-мнить зи-мой, что сры-ва-ло ты ро-
Ossia
-зы вес-ной.
p
f
mf
dim.
pp